

SOBRE O FUNDO

O Solar FIDC Multissetorial ("Fundo") é um fundo fechado classificado como de fomento mercantil, multicedente e multisacado, e conta com a consultoria de crédito Solar Capital.

Os direitos creditórios são em sua maioria representados por recebíveis líquidos performados de curto prazo (~60 dias) com o direito de regresso contra o cedentes. O fundo é organizado sob forma de condomínio fechado, e as cotas possuem prazo de vencimento 36 meses.

DESEMPENHO DO FUNDO

2024	Cotas	jan	fev	mar	abr	mai	jun	jul	ago	set	out	nov	dez	No Ano
	SR4	1,31%	1,10%	1,15%	1,23%	1,16%	1,10%	1,27%	1,21%	1,16%	1,29%	1,09%	1,26%	15,33%
	%CDI	135,82%	137,53%	138,02%	138,99%	139,76%	139,86%	139,89%	139,88%	139,42%	139,00%	137,41%	135,09%	140,92%
	SR5	1,31%	1,10%	1,15%	1,23%	1,16%	1,10%	1,27%	1,21%	1,16%	1,29%	1,09%	1,26%	15,33%
	%CDI	135,82%	137,53%	138,02%	138,99%	139,76%	139,86%	139,89%	139,88%	139,42%	139,00%	137,41%	135,09%	140,92%
	MZA	1,44%	1,21%	1,26%	1,36%	1,28%	1,22%	1,40%	1,34%	1,29%	1,42%	1,20%	1,38%	17,00%
	%CDI	148,93%	151,18%	151,85%	153,26%	154,27%	154,44%	154,49%	154,47%	153,88%	153,28%	151,19%	148,07%	156,28%
	SUB	-0,73%	2,38%	2,16%	1,90%	0,24%	-0,38%	1,99%	0,22%	0,73%	1,25%	1,34%	1,26%	13,01%
2025	%CDI	-	297,01%	260,13%	214,47%	29,19%	-	219,70%	24,96%	86,98%	134,63%	168,51%	135,17%	119,64%
	Cotas	jan	fev	mar	abr	mai	jun	jul	ago	set	out	nov	dez	No Ano
	SR4	1,36%	1,30%	1,26%	-	-	-	-	-	-	-	-	-	-
	%CDI	133,84%	131,85%	130,65%	-	-	-	-	-	-	-	-	-	-
	SR5	1,36%	1,30%	1,26%	1,37%	1,47%	1,41%	1,64%	1,50%	1,57%	1,64%			15,49%
	%CDI	133,84%	131,85%	130,65%	129,84%	128,92%	128,65%	128,47%	128,45%	128,46%	128,47%			131,61%
	SR6	1,36%	1,30%	1,26%	1,37%	1,47%	1,41%	1,64%	1,50%	1,57%	1,64%			15,49%
	%CDI	133,84%	131,85%	130,65%	129,84%	128,92%	128,65%	128,47%	128,45%	128,46%	128,47%			131,61%
	MZA	1,48%	1,42%	1,37%	1,49%	1,59%	1,53%	1,77%	1,62%	1,69%	1,77%			16,88%
	%CDI	146,36%	143,64%	142,00%	140,76%	139,56%	139,16%	138,89%	138,86%	138,87%	138,89%			143,45%
	SUB	-0,07	0,89%	4,16%	4,29%	0,19%	3,95%	(0,56%)	3,40%	2,49%	1,49%			21,98%
	%CDI	-	90,09%	431,88%	406,34%	16,32%	360,01%	-	292,24%	204,10%	117,12%			186,78%

PRESTADORES DE SERVIÇOS

Administrador	Singulare CTVM
Custodiante	Singulare CTVM
Gestor	Iguana Investimentos
Consultoria	Solar Capital
Início do fundo	25/10/2018

MAIORES CEDENTES

Maior cedente	9,40%
03 maiores	20,24%
05 maiores	24,49%
10 maiores	30,16%
Total de cedentes	25

MAIORES SACADOS

Maior sacado	5,00%
03 maiores	11,57%
05 maiores	16,48%
10 maiores	24,51%
Total de sacados	531

CARACTERÍSTICAS GERAIS

Data Base	31/10/2025
Patrimônio líquido	R\$126.263.816
Carteira de crédito	R\$112.491.320
Créditos em atraso	R\$1.134.978
Provisão para devedores duvidosos	R\$3.690.189
Disponibilidade	R\$14.510.867
Razão de subordinação	37,98%
Subordinação mínima	30%
Agência de Rating	Austin Rating

CARACTERÍSTICAS DAS SÉRIES

Sênior 6

Início	12/2024
Volume da emissão	R\$50 milhões
Rentabilidade alvo	CDI+4,00%aa
Público alvo	Qualificado
Oferta	160/2022
Prazo de vencimento	36 meses
Prazo de carência	18 meses
Amortização	18 meses
Início da cota	Austin Rating
Rating	brAAA-(sf) Estável

Mezanino A

Início	08/2024
Volume da emissão	R\$5 milhões
Rentabilidade alvo	CDI+5,50%aa
Público alvo	Qualificado
Oferta	160/2022
Prazo de vencimento	36 meses
Prazo de carência	18 meses
Amortização	18 meses
Início da cota	Austin Rating
Rating	brBBB-(sf) Estável

Esse material foi elaborado pela Iggy Investimentos Ltda. ("IGGY INVESTIMENTOS"), inscrita no CNPJ sob nº 10.924.308/0001-87, com a finalidade de apresentar informações relacionadas à Iggy Investimentos e seus serviços prestados. As informações contidas neste material são de caráter meramente informativo, não se tratando de qualquer recomendação de compra ou venda de qualquer ativo negociado nos mercados financeiro e de capitais. A Iggy Investimentos não se responsabiliza pelas decisões de investimento tomadas com base nas informações contidas neste material. A Iggy Investimentos não comercializa nem distribui quotas de fundos de investimentos ou qualquer outro ativo financeiro. É recomendada a leitura cuidadosa da Lâmina de Informações essenciais, se houver, e do regulamento antes de investir. A rentabilidade passada não é garantia de rentabilidade futura. As rentabilidades divulgadas não são líquidas de impostos. FUNDOS DE INVESTIMENTO NÃO CONTAM COM GARANTIA DO ADMINISTRADOR, DO GESTOR, DE QUALQUER MECANISMO DE SEGURO OU FUNDO GARANTIDOR DE CRÉDITO - FGC. PARA AVALIAÇÃO DA PERFORMANCE DE UM FUNDO DE INVESTIMENTO, É RECOMENDÁVEL A ANÁLISE DE, NO MÍNIMO, 12 (DOZE) MESES. OS FUNDOS AQUI DESCRITOS PODEM UTILIZAR DE ESTRATÉGIAS COM DERIVATIVOS COMO PARTE INTEGRANTE DE SUA POLÍTICA DE INVESTIMENTO E DA FORMA COMO SÃO ADOTADAS, PODEM RESULTAR EM SIGNIFICATIVAS PERDAS PATRIMONIAIS PARA OS FUNDOS E SEUS COTISTAS, PODENDO INCLUSIVE ACARREJAR PERDAS SUPERIORES AO CAPITAL APLICADO PELOS COTISTAS E A CONSEQUENTE OBRIGAÇÃO DO COTISTA DE APORTAR RECURSOS ADICIONAIS PARA COBRIR EVENTUAIS PREJUÍZOS DO FUNDO. Esta classe de fundo de investimento pode investir em carteira de direitos creditórios diversificada, com natureza e características distintas. Desta forma, o desempenho da carteira pode apresentar comportamento distinto ao longo da existência da classe. Fundo adaptado à resolução CVM 175.

DADOS PARA APLICAÇÃO

Banco	363 (Singulare)
Agência	1
Conta	419471
CNPJ	29.970.251/0001-80

TAXA DE ADMINISTRAÇÃO

0,20% ao ano incidente sobre o patrimônio líquido do fundo, com o mínimo de R\$8.000,00 ao mês.

TAXA DE GESTÃO

0,30% ao ano incidente sobre o patrimônio líquido do fundo, com o mínimo de R\$5.500,00 ao mês.

REGRAS DE MOVIMENTAÇÃO

Horário para aplicação	Até as 15h
Aplicação mínima	R\$1.000,00

TAXA DE CUSTÓDIA

0,30% ao ano incidente sobre o patrimônio líquido do fundo, com o mínimo de R\$17.580,00 ao mês.

TRIBUTAÇÃO

Imposto de renda cobrado conforme tabela regressiva.
Alíquota de 0,38% de IOF sobre a aquisição de cotas primárias.

Composição do Patrimônio x Índice de Subordinação

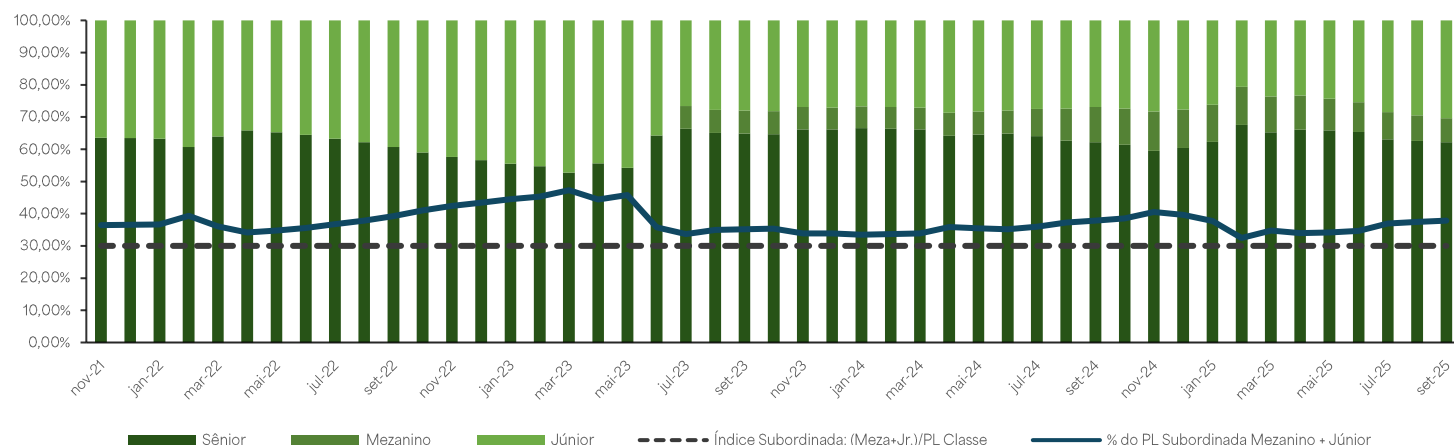

PL x DC

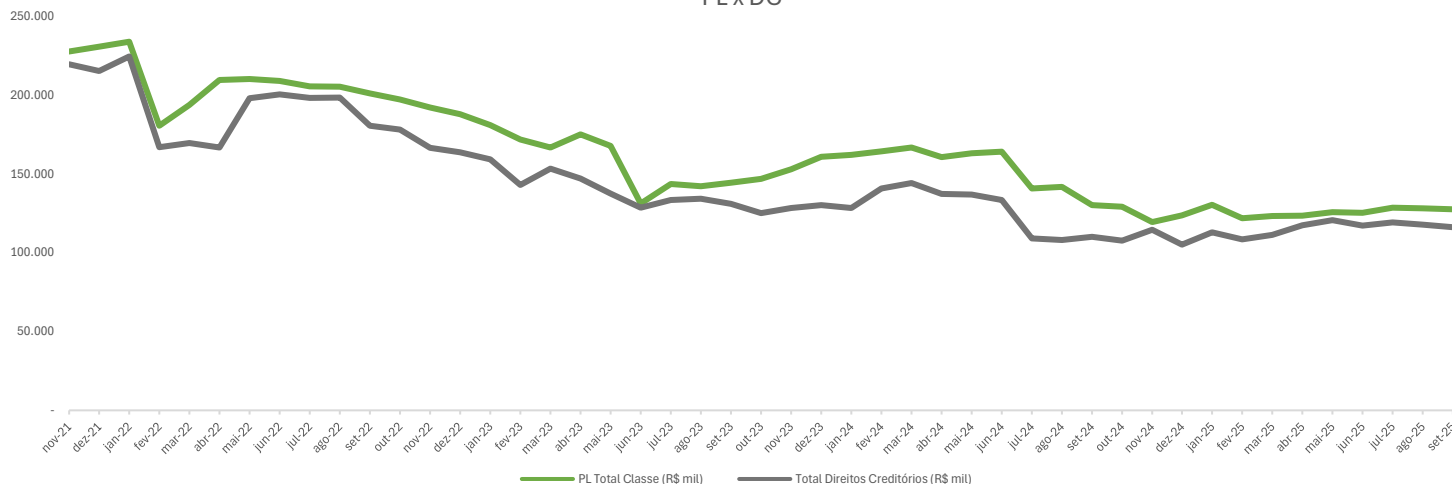

Esse material foi elaborado pela Iguana Investimentos Ltda. ("IGGY INVESTIMENTOS"), inscrita no CNPJ sob nº 10.924.308/0001-87, com a finalidade de apresentar informações relacionadas à Igggy Investimentos e seus serviços prestados. As informações contidas neste material são de caráter meramente e exclusivamente informativo, não se tratando de qualquer recomendação de compra ou venda de qualquer ativo negociado nos mercados financeiro e de capitais. A Igggy Investimentos não se responsabiliza pelas decisões de investimento tomadas com base nas informações contidas neste material. A Igggy Investimentos não comercializa nem distribui quotas de fundos de investimentos ou qualquer outro ativo financeiro. É recomendada a leitura cuidadosa da Lâmina de Informações essenciais, se houver, e do regulamento antes de investir. A rentabilidade passada não é garantia de rentabilidade futura. As rentabilidades divulgadas não são líquidas de impostos. FUNDOS DE INVESTIMENTO NÃO CONTAM COM GARANTIA DO ADMINISTRADOR, DO GESTOR, DE QUALQUER MECANISMO DE SEGURO OU FUNDO GARANTIDOR DE CRÉDITO - FGC. PARA AVALIAÇÃO DA PERFORMANCE DE UM FUNDO DE INVESTIMENTO, É RECOMENDÁVEL A ANÁLISE DE, NO MÍNIMO, 12 (DOZE) MESES. OS FUNDOS AQUI DESCRITOS PODEM UTILIZAR DE ESTRATÉGIAS COM DERIVATIVOS COMO PARTE INTEGRANTE DE SUA POLÍTICA DE INVESTIMENTO E DA FORMA COMO SÃO ADOTADAS, PODEM RESULTAR EM SIGNIFICATIVAS PERDAS PATRIMONIAIS PARA OS FUNDOS E SEUS COTISTAS, PODENDO INCLUSIVE ACARREJAR PERDAS SUPERIORES AO CAPITAL APLICADO PELOS COTISTAS E A CONSEQUENTE OBRIGAÇÃO DO COTISTA DE APORTAR RECURSOS ADICIONAIS PARA COBRIR EVENTUAIS PREJUÍZOS DO FUNDO. Esta classe de fundo de investimento pode investir em carteira de direitos creditórios diversificada, com natureza e características distintas. Desta forma, o desempenho da carteira pode apresentar comportamento distinto ao longo da existência da classe. Fundo adaptado à resolução CVM 175.

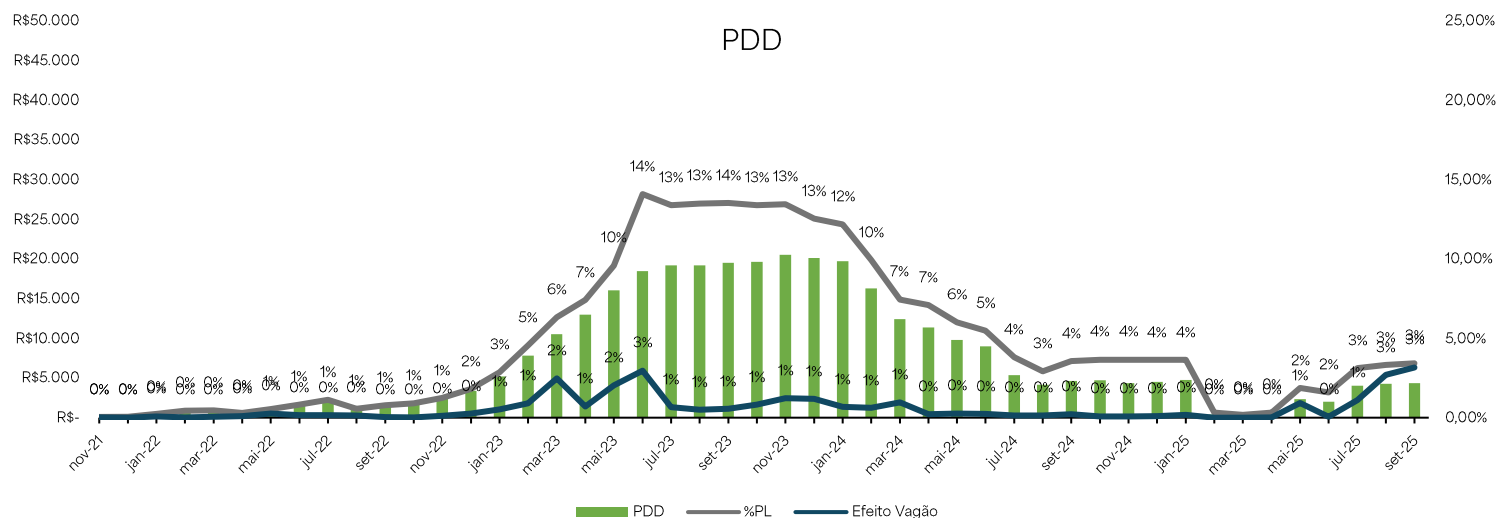

Concentração de Cedentes % PL

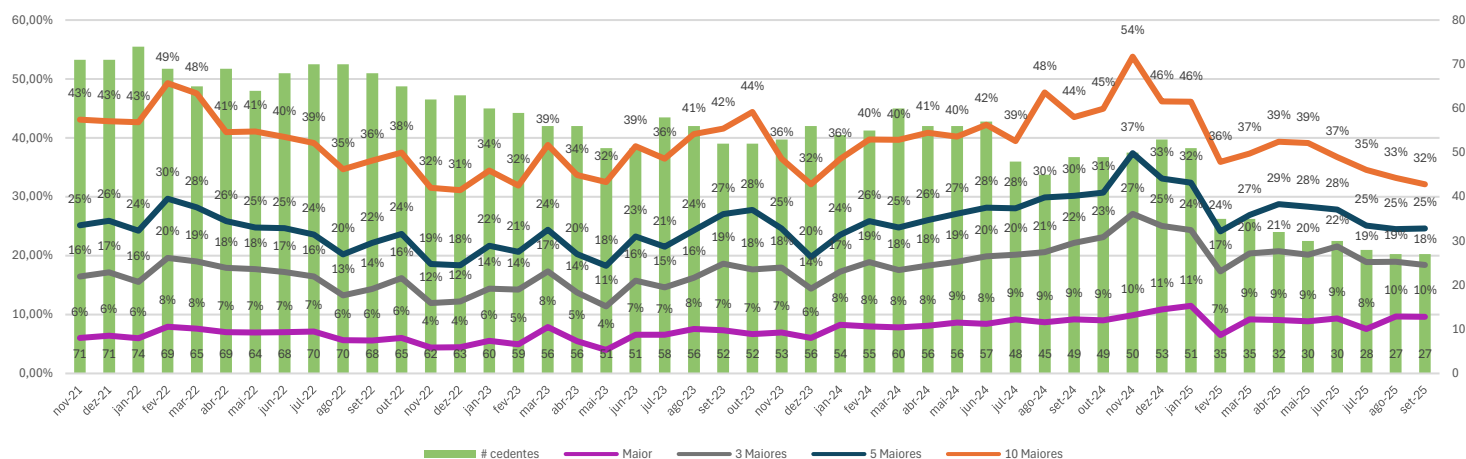

Concentração de Sacados % PL

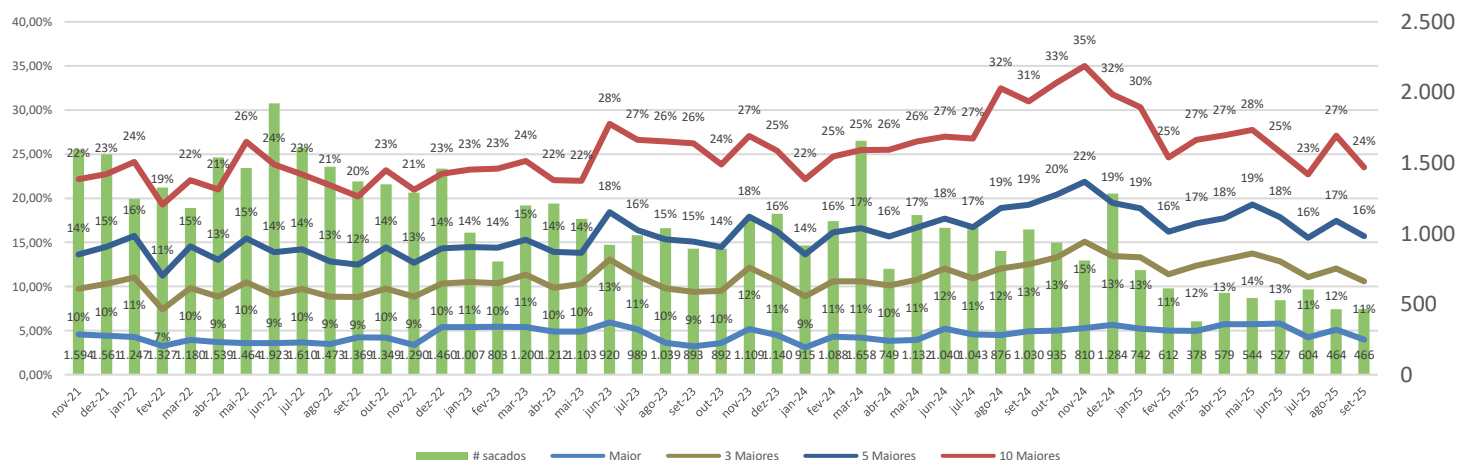

Esse material foi elaborado pela Iggy Investimentos Ltda. ("IGGY INVESTIMENTOS"), inscrita no CNPJ sob nº 10.924.308/0001-87, com a finalidade de apresentar informações relacionadas à Iggy Investimentos e seus serviços prestados. As informações contidas neste material são de caráter meramente e exclusivamente informativo, não se tratando de qualquer recomendação de compra ou venda de qualquer ativo negociado nos mercados financeiro e de capitais. A Iggy Investimentos não se responsabiliza pelas decisões de investimento tomadas com base nas informações contidas neste material. A Iggy Investimentos não comercializa nem distribui quotas de fundos de investimentos ou qualquer outro ativo financeiro. É recomendada a leitura cuidadosa da Lâmina de Informações essenciais, se houver, e do regulamento antes de investir. A rentabilidade passada não é garantia de rentabilidade futura. As rentabilidades divulgadas não são líquidas de impostos. FUNDOS DE INVESTIMENTO NÃO CONTAM COM GARANTIA DO ADMINISTRADOR, DO GESTOR, DE QUALQUER MECANISMO DE SEGURO OU FUNDO GARANTIDOR DE CRÉDITO - FGC. PARA AVALIAÇÃO DA PERFORMANCE DE UM FUNDO DE INVESTIMENTO, É RECOMENDÁVEL A ANÁLISE DE, NO MÍNIMO, 12 (DOZE) MESES. OS FUNDOS AQUI DESCRITOS PODEREM UTILIZAR DE ESTRATÉGIAS COM DERIVATIVOS COMO PARTE INTEGRANTE DE SUA POLÍTICA DE INVESTIMENTO E DA FORMA COMO SÃO ADOPTADAS, PODEREM RESULTAR EM SIGNIFICATIVAS PERDAS PATRIMONIAIS PARA OS FUNDOS E SEUS COTISTAS, PODENDO INCLUSIVE ACARREJAR PERDAS SUPERIORES AO CAPITAL APLICADO PELOS COTISTAS E A CONSEQUENTE OBRIGAÇÃO DO COTISTA DE APORTAR RECURSOS ADICIONAIS PARA COBRIR EVENTUAIS PREJUÍZOS DO FUNDO. Esta classe de fundo de investimento pode investir em carteira de direitos creditórios diversificada, com natureza e características distintas. Desta forma, o desempenho da carteira pode apresentar comportamento distinto ao longo da existência da classe. Fundo adaptado à resolução CVM 175.

SR6 x CDI

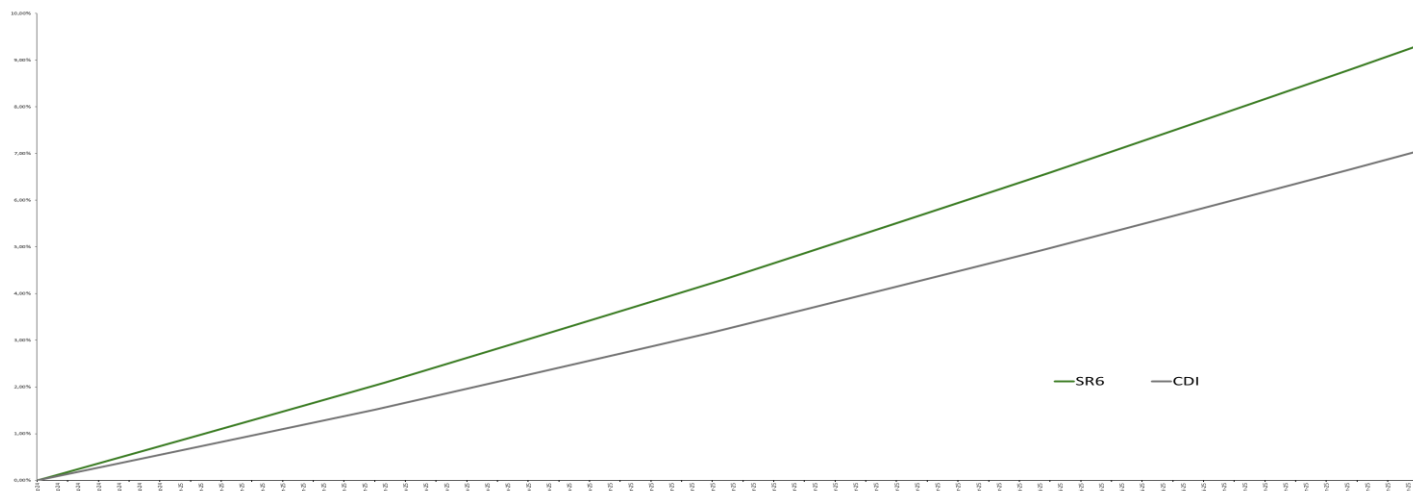

MZA x CDI

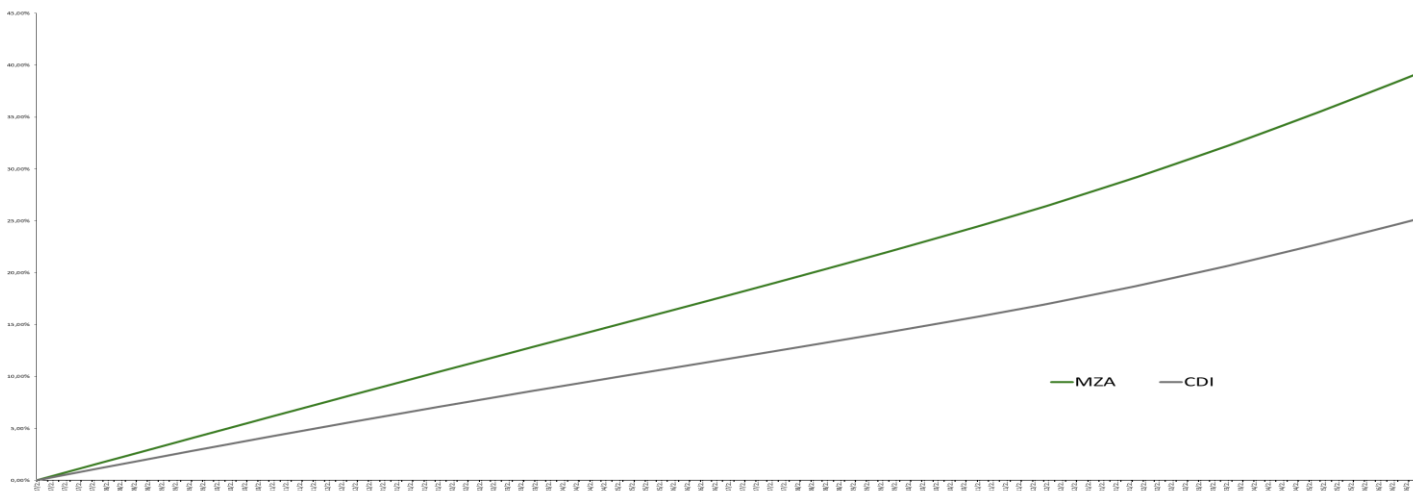

SUB x CDI

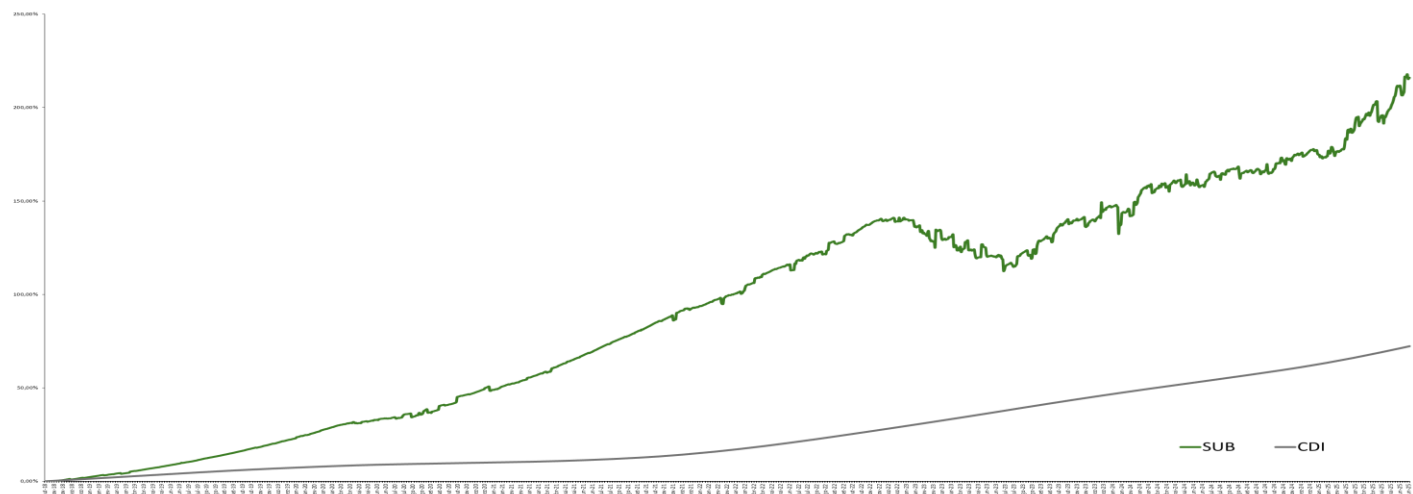

Esse material foi elaborado pela Iguana Investimentos Ltda. ("IGGY INVESTIMENTOS"), inscrita no CNPJ sob nº 10.924.308/0001-87, com a finalidade de apresentar informações relacionadas à Igggy Investimentos e seus serviços prestados. As informações contidas neste material são de caráter meramente e exclusivamente informativo, não se tratando de qualquer recomendação de compra ou venda de qualquer ativo negociado nos mercados financeiro e de capitais. A Igggy Investimentos não se responsabiliza pelas decisões de investimento tomadas com base nas informações contidas neste material. A Igggy Investimentos não comercializa nem distribui quotas de fundos de investimentos ou qualquer outro ativo financeiro. É recomendada a leitura cuidadosa da Lâmina de Informações essenciais, se houver, e do regulamento antes de investir. A rentabilidade passada não é garantia de rentabilidade futura. As rentabilidades divulgadas não são líquidas de impostos. FUNDOS DE INVESTIMENTO NÃO CONTAM COM GARANTIA DO ADMINISTRADOR, DO GESTOR, DE QUALQUER MECANISMO DE SEGURO OU FUNDO GARANTIDOR DE CRÉDITO - FGC. PARA AVALIAÇÃO DA PERFORMANCE DE UM FUNDO DE INVESTIMENTO, É RECOMENDÁVEL A ANÁLISE DE, NO MÍNIMO, 12 (DOZE) MESES. OS FUNDOS AQUI DESCRITOS PODEM UTILIZAR DE ESTRATÉGIAS COM DERIVATIVOS COMO PARTE INTEGRANTE DE SUA POLÍTICA DE INVESTIMENTO E DA FORMA COMO SÃO ADOTADAS, PODEM RESULTAR EM SIGNIFICATIVAS PERDAS PATRIMONIAIS PARA OS FUNDOS E SEUS COTISTAS, PODENDO INCLUSIVE ACARREJAR PERDAS SUPERIORES AO CAPITAL APLICADO PELOS COTISTAS E A CONSEQUENTE OBRIGAÇÃO DO COTISTA DE APORTAR RECURSOS ADICIONAIS PARA COBRIR EVENTUAIS PREJUÍZOS DO FUNDO. Esta classe de fundo de investimento pode investir em carteira de direitos creditórios diversificada, com natureza e características distintas. Desta forma, o desempenho da carteira pode apresentar comportamento distinto ao longo da existência da classe. Fundo adaptado à resolução CVM 175.

CARTEIRA DO FUNDO

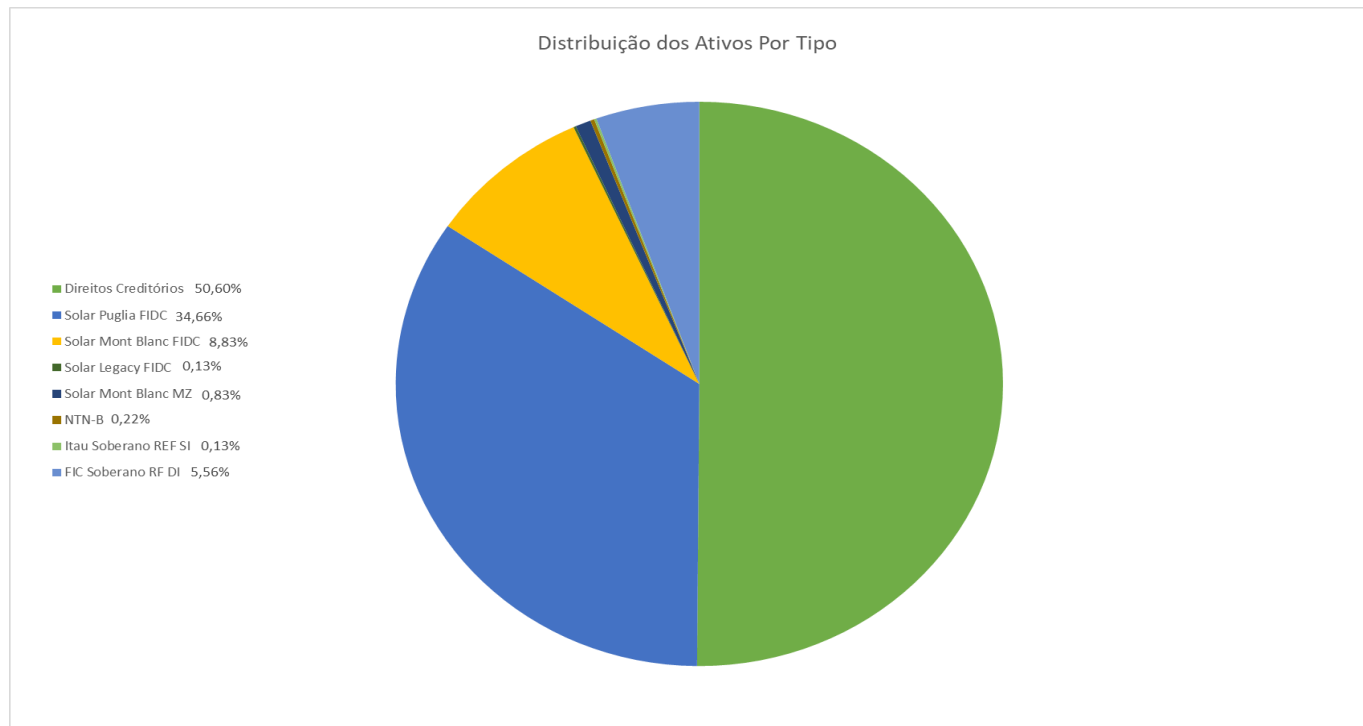

CARACTERÍSTICAS PRINCIPAIS DOS ATIVOS SUBJACENTES

Solar Puglia FIDC (cedentes):

GRUPO INTELLI

Solar Mont Blanc (cedentes):

FLAVOR DE GRAMADO INDUSTRIALIZACAO DE ALIMENTOS LTDA

CACAU SERVICOS DE GASTRONOMIA DA SERRA SA

Esse material foi elaborado pela Iguana Investimentos Ltda. ("IGGY INVESTIMENTOS"), inscrita no CNPJ sob nº 10.924.308/0001-87, com a finalidade de apresentar informações relacionadas à Igggy Investimentos e seus serviços prestados. As informações contidas neste material são de caráter meramente e exclusivamente informativo, não se tratando de qualquer recomendação de compra ou venda de qualquer ativo negociado nos mercados financeiro e de capitais. A Igggy Investimentos não se responsabiliza pelas decisões de investimento tomadas com base nas informações contidas neste material. A Igggy Investimentos não comercializa nem distribui quotas de fundos de investimentos ou qualquer outro ativo financeiro. É recomendada a leitura cuidadosa da Lâmina de Informações essenciais, se houver, e do regulamento antes de investir. A rentabilidade passada não é garantia de rentabilidade futura. As rentabilidades divulgadas não são líquidas de impostos. FUNDOS DE INVESTIMENTO NÃO CONTAM COM GARANTIA DO ADMINISTRADOR, DO GESTOR, DE QUALQUER MECANISMO DE SEGURO OU FUNDO GARANTIDOR DE CRÉDITO - FGC. PARA AVALIAÇÃO DA PERFORMANCE DE UM FUNDO DE INVESTIMENTO, É RECOMENDÁVEL A ANÁLISE DE, NO MÍNIMO, 12 (DOZE) MESES. OS FUNDOS AQUI DESCRITOS PODEM UTILIZAR DE ESTRATÉGIAS COM DERIVATIVOS COMO PARTE INTEGRANTE DE SUA POLÍTICA DE INVESTIMENTO E DA FORMA COMO SÃO ADOTADAS, PODEM RESULTAR EM SIGNIFICATIVAS PERDAS PATRIMONIAIS PARA OS FUNDOS E SEUS COTISTAS, PODENDO INCLUSIVE ACARREJAR PERDAS SUPERIORES AO CAPITAL APLICADO PELOS COTISTAS E A CONSEQUENTE OBRIGAÇÃO DO COTISTA DE APORTAR RECURSOS ADICIONAIS PARA COBRIR EVENTUAIS PREJUÍZOS DO FUNDO. Esta classe de fundo de investimento pode investir em carteira de direitos creditórios diversificada, com natureza e características distintas. Desta forma, o desempenho da carteira pode apresentar comportamento distinto ao longo da existência da classe. Fundo adaptado à resolução CVM 175.