

SOBRE O FUNDO

Solar FIDC VIALOC ("Fundo") é um fundo monosacado e, possui como objetivo a captação de recursos para atender a operação da "VELLOC", empresa do segmento logístico que atua no mercado de locação de implementos rodoviários.

O Fundo foi estruturado para financiar as carretas adquiridas, permitindo a alavancagem da empresa, tendo como base os contratos de aluguel das carretas com recebíveis dentro do FIDC. Além disso, o fundo possui como garantia real adicional todas as carretas adquiridas alienadas nas operações.

DESEMPENHO DO FUNDO

	Cotas	jan	fev	mar	abr	mai	jun	jul	ago	set	out	nov	dez	No Ano
2025	SR2	1,36%	1,30%	1,26%	1,37%	-	-	-	-	-	-	-	-	5,39%
	%CDI	133,84%	131,95%	130,65%	129,84%	-	-	-	-	-	-	-	-	132,19%
	MZA	1,48%	1,42%	1,37%	1,49%	-	-	-	-	-	-	-	-	5,88%
	%CDI	146,36%	143,64%	142,00%	140,76%	-	-	-	-	-	-	-	-	144,11%
	SUB	2,39%	1,92%	2,33%	2,66%	-	-	-	-	-	-	-	-	9,62%
	%CDI	235,86%	194,54%	241,43%	252,22%	-	-	-	-	-	-	-	-	235,94%

CARACTERÍSTICAS GERAIS

Data Base	30/04/2025
Patrimônio líquido	R\$39.691.492
Carteira de crédito	R\$37.129.638
Créditos em atraso	R\$638.788
Provisão para devedores duvidosos	R\$0
Disponibilidade	R\$2.611.827
Razão de subordinação	36,12%
Subordinação mínima	30%
Agência de Rating	Austin Rating

CARACTERÍSTICAS DAS SÉRIES

Sênior 3

Início	05/2025
Volume da emissão	R\$30 milhões
Rentabilidade alvo	CDI+3,50%aa
Público alvo	Qualificado
Oferta	160/2022
Prazo de vencimento	36 meses
Prazo de carência	18 meses
Amortização	18 meses
Início da cota	Austin Rating
Rating	-

Mezanino A

Início	08/2023
Volume da emissão	R\$5 milhões
Rentabilidade alvo	CDI+5,50%aa
Público alvo	Qualificado
Oferta	160/2022
Prazo de vencimento	36 meses
Prazo de carência	18 meses
Amortização	18 meses
Início da cota	Austin Rating
Rating	BrBB-(sf) Estável

DADOS PARA APLICAÇÃO

Banco	363 (Singulare)
Agência	1
Conta	451081
CNPJ	39.680.495/0001-82

REGRAS DE MOVIMENTAÇÃO

Horário para aplicação	Até as 15h
Aplicação mínima	R\$1.000,00

PRESTADORES DE SERVIÇOS

Administrador	Singulare CTVM
Custodiante	Singulare CTVM
Gestor	Iguana Investimentos
Consultoria	Solar Capital
Início do fundo	25/06/2020

TAXA DE ADMINISTRAÇÃO E CUSTÓDIA

0,28% ao ano incidente sobre o patrimônio líquido do fundo, com o mínimo de R\$12.000,00 ao mês.

TAXA DE GESTÃO

0,22% ao ano incidente sobre o patrimônio líquido do fundo, com o mínimo de R\$8.000,00 ao mês.

TAXA DE PERFORMANCE

10% do valor da rentabilidade das Cotas Subordinadas Júnior sobre o que exceder 120% da Taxa DI.

TRIBUTAÇÃO

Imposto de renda cobrado conforme tabela regressiva.

Esse material foi elaborado pela Iguana Investimentos Ltda. ("IGGY INVESTIMENTOS"), inscrita no CNPJ sob nº 10.924.308/0001-87, com a finalidade de apresentar informações relacionadas à Igygy Investimentos e seus serviços prestados. As informações contidas neste material são de caráter meramente e exclusivamente informativo, não se tratando de qualquer recomendação de compra ou venda de qualquer ativo negociado nos mercados financeiro e de capitais. A Igygy Investimentos não se responsabiliza pelas decisões de investimento tomadas com base nas informações contidas neste material. A Igygy Investimentos não comercializa nem distribui quotas de fundos de investimentos ou qualquer outro ativo financeiro. É recomendada a leitura cuidadosa da Lâmina de Informações essenciais, se houver, e do regulamento antes de investir. A rentabilidade passada não é garantia de rentabilidade futura. As rentabilidades divulgadas não são líquidas de impostos. FUNDOS DE INVESTIMENTO NÃO CONTAM COM GARANTIA DO ADMINISTRADOR, DO GESTOR, DE QUALQUER MECANISMO DE SEGURO OU FUNDO GARANTIDOR DE CRÉDITO - FGC. PARA AVALIAÇÃO DA PERFORMANCE DE UM FUNDO DE INVESTIMENTO, É RECOMENDÁVEL A ANÁLISE DE, NO MÍNIMO, 12 (DOZE) MESES. OS FUNDOS AQUI DESCRITOS PODEM UTILIZAR DE ESTRATÉGIAS COM DERIVATIVOS COMO PARTE INTEGRANTE DE SUA POLÍTICA DE INVESTIMENTO E DA FORMA COMO SÃO ADOTADAS, PODEM RESULTAR EM SIGNIFICATIVAS PERDAS PATRIMONIAIS PARA OS FUNDOS E SEUS COTISTAS, PODENDO INCLUSIVE ACARREJAR PERDAS SUPERIORES AO CAPITAL APLICADO PELOS COTISTAS E A CONSEQUENTE OBRIGAÇÃO DO COTISTA DE APORTAR RECURSOS ADICIONAIS PARA COBRIR EVENTUAIS PREJUÍZOS DO FUNDO. Esta classe de fundo de investimento pode investir em carteira de direitos creditórios diversificada, com natureza e características distintas. Desta forma, o desempenho da carteira pode apresentar comportamento distinto ao longo da existência da classe. Fundo adaptado à resolução CVM 175.

COMPOSIÇÃO DO PATRIMÔNIO VS RAZÃO DE SUBORDINAÇÃO

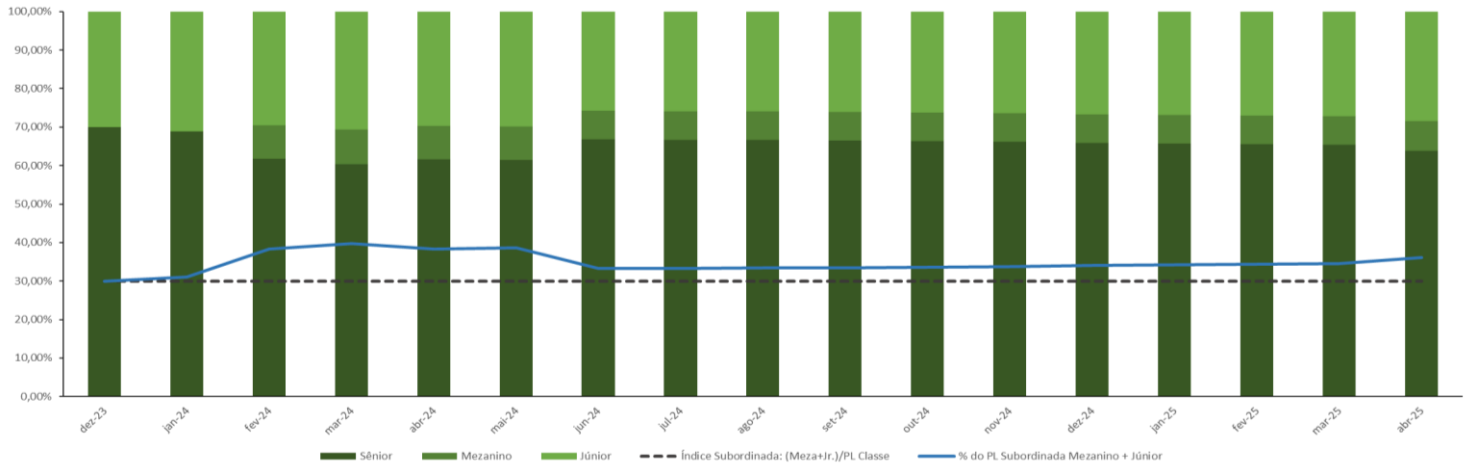

PATRIMÔNIO LÍQUIDO VS DIREITOS CREDITÓRIOS

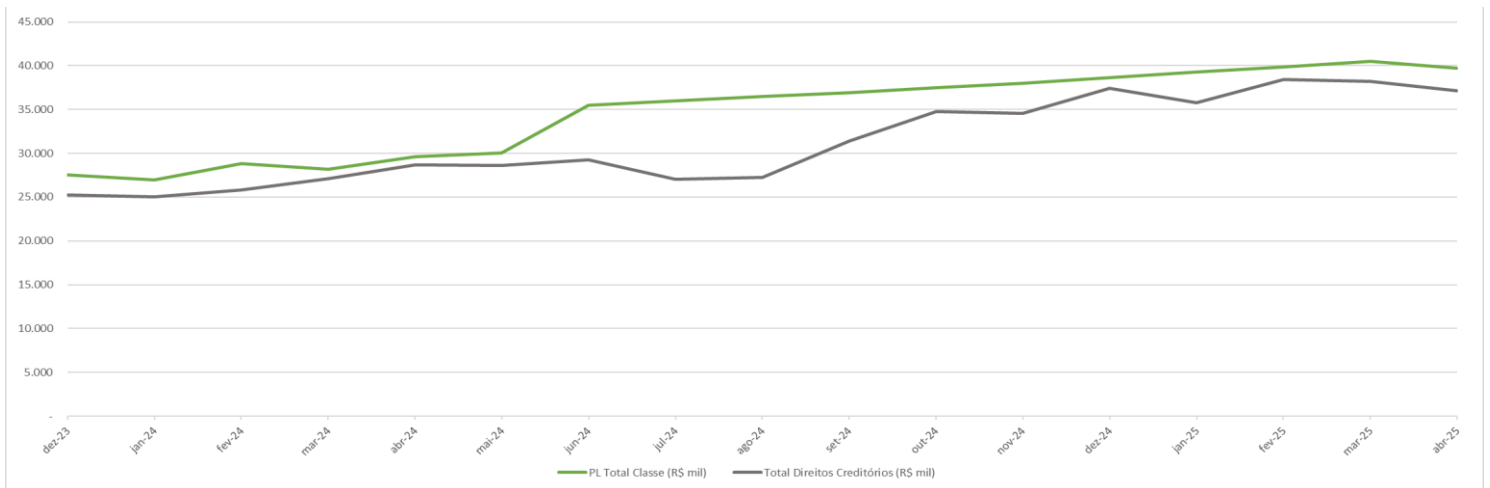

PROVISÃO PARA DEVEDORES DUVIDOSOS

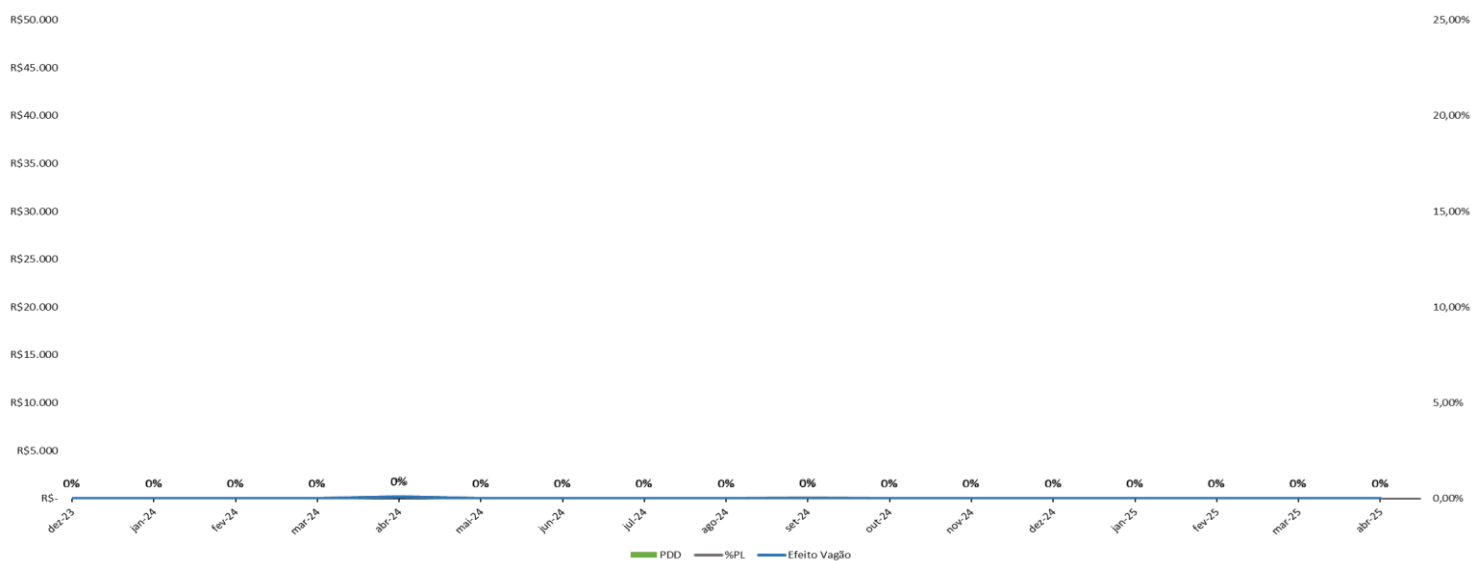

Esse material foi elaborado pela Iguana Investimentos Ltda. ("IGGY INVESTIMENTOS"), inscrita no CNPJ sob nº 10.924.308/0001-87, com a finalidade de apresentar informações relacionadas à Igggy Investimentos e seus serviços prestados. As informações contidas neste material são de caráter meramente e exclusivamente informativo, não se tratando de qualquer recomendação de compra ou venda de qualquer ativo negociado nos mercados financeiro e de capitais. A Igggy Investimentos não se responsabiliza pelas decisões de investimento tomadas com base nas informações contidas neste material. A Igggy Investimentos não comercializa nem distribui quotas de fundos de investimentos ou qualquer outro ativo financeiro. É recomendada a leitura cuidadosa da Lâmina de Informações essenciais, se houver, e do regulamento antes de investir. A rentabilidade passada não é garantia de rentabilidade futura. As rentabilidades divulgadas não são líquidas de impostos. FUNDOS DE INVESTIMENTO NÃO CONTAM COM GARANTIA DO ADMINISTRADOR, DO GESTOR, DE QUALQUER MECANISMO DE SEGURO OU FUNDO GARANTIDOR DE CRÉDITO - FGC. PARA AVALIAÇÃO DA PERFORMANCE DE UM FUNDO DE INVESTIMENTO, É RECOMENDÁVEL A ANÁLISE DE, NO MÍNIMO, 12 (DOZE) MESES. OS FUNDOS AQUI DESCRITOS PODEM UTILIZAR DE ESTRATÉGIAS COM DERIVATIVOS COMO PARTE INTEGRANTE DE SUA POLÍTICA DE INVESTIMENTO E DA FORMA COMO SÃO ADOTADAS, PODEM RESULTAR EM SIGNIFICATIVAS PERDAS PATRIMONIAIS PARA OS FUNDOS E SEUS COTISTAS, PODENDO INCLUSIVE ACARREJAR PERDAS SUPERIORES AO CAPITAL APLICADO PELOS COTISTAS E A CONSEQÜENTE OBRIGAÇÃO DO COTISTA DE APORTAR RECURSOS ADICIONAIS PARA COBRIR EVENTUAIS PREJUÍZOS DO FUNDO. Esta classe de fundo de investimento pode investir em carteira de direitos creditórios diversificada, com natureza e características distintas. Desta forma, o desempenho da carteira pode apresentar comportamento distinto ao longo da existência da classe. Fundo adaptado à resolução CVM 175.

CONCENTRAÇÃO CEDENTES

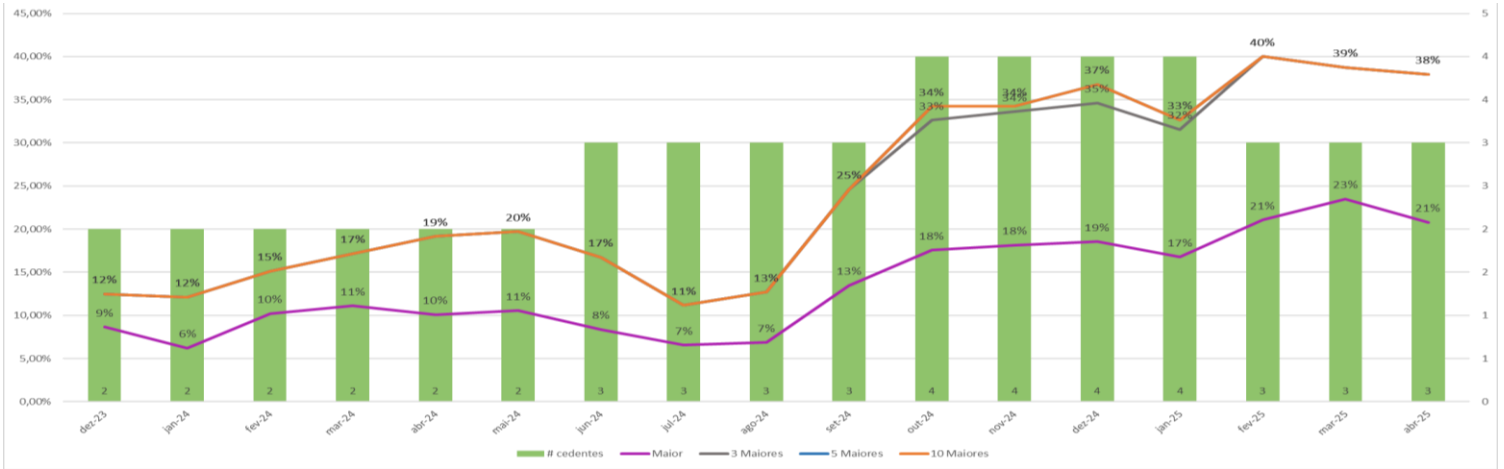

CONCENTRAÇÃO SACADOS

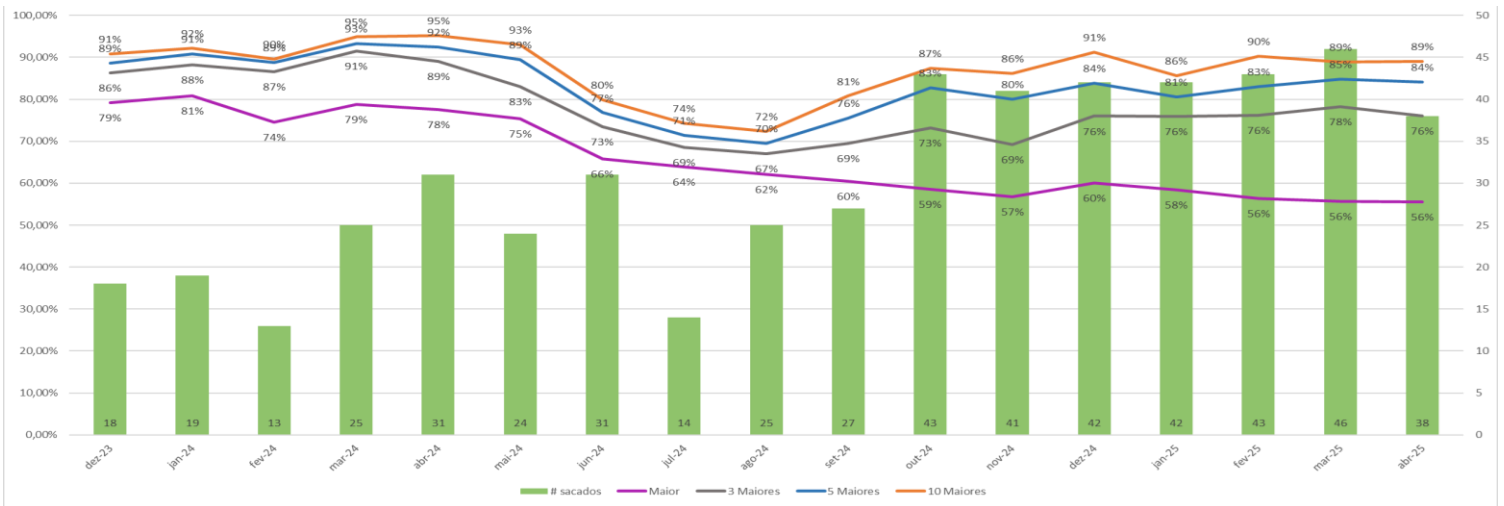

RENTABILIDADE DAS COTAS

SUB x CDI

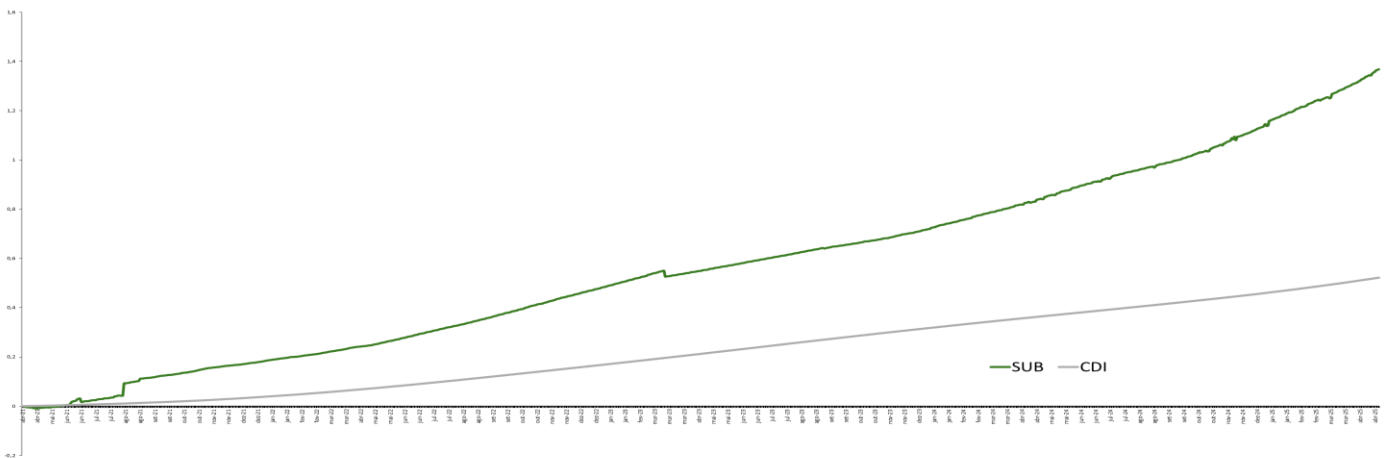

Esse material foi elaborado pela Iguana Investimentos Ltda. ("IGGY INVESTIMENTOS"), inscrita no CNPJ sob nº 10.924.308/0001-87, com a finalidade de apresentar informações relacionadas à Igggy Investimentos e seus serviços prestados. As informações contidas neste material são de caráter meramente e exclusivamente informativo, não se tratando de qualquer recomendação de compra ou venda de qualquer ativo negociado nos mercados financeiro e de capitais. A Igggy Investimentos não se responsabiliza pelas decisões de investimento tomadas com base nas informações contidas neste material. A Igggy Investimentos não comercializa nem distribui quotas de fundos de investimentos ou qualquer outro ativo financeiro. É recomendada a leitura cuidadosa da Lâmina de Informações essenciais, se houver, e do regulamento antes de investir. A rentabilidade passada não é garantia de rentabilidade futura. As rentabilidades divulgadas não são líquidas de impostos. FUNDOS DE INVESTIMENTO NÃO CONTAM COM GARANTIA DO ADMINISTRADOR, DO GESTOR, DE QUALQUER MECANISMO DE SEGURO OU FUNDO GARANTIDOR DE CRÉDITO - FGC. PARA AVALIAÇÃO DA PERFORMANCE DE UM FUNDO DE INVESTIMENTO, É RECOMENDÁVEL A ANÁLISE DE, NO MÍNIMO, 12 (DOZE) MESES. OS FUNDOS AQUI DESCRITOS PODEM UTILIZAR DE ESTRATÉGIAS COM DERIVATIVOS COMO PARTE INTEGRANTE DE SUA POLÍTICA DE INVESTIMENTO E DA FORMA COMO SÃO ADOTADAS, PODEM RESULTAR EM SIGNIFICATIVAS PERDAS PATRIMONIAIS PARA OS FUNDOS E SEUS COTISTAS, PODENDO INCLUSIVE ACARREJAR PERDAS SUPERIORES AO CAPITAL APLICADO PELOS COTISTAS E A CONSEQUENTE OBRIGAÇÃO DO COTISTA DE APORTAR RECURSOS ADICIONAIS PARA COBRIR EVENTUAIS PREJUÍZOS DO FUNDO. Esta classe de fundo de investimento pode investir em carteira de direitos creditórios diversificada, com natureza e características distintas. Desta forma, o desempenho da carteira pode apresentar comportamento distinto ao longo da existência da classe. Fundo adaptado à resolução CVM 175.

MZA x CDI

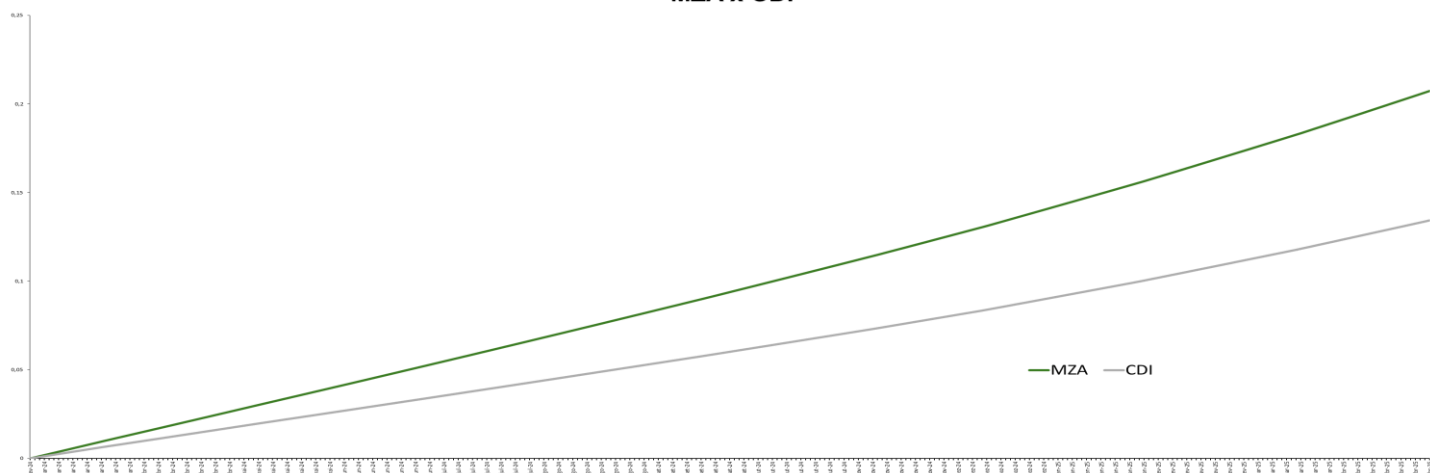

SR2 x CDI

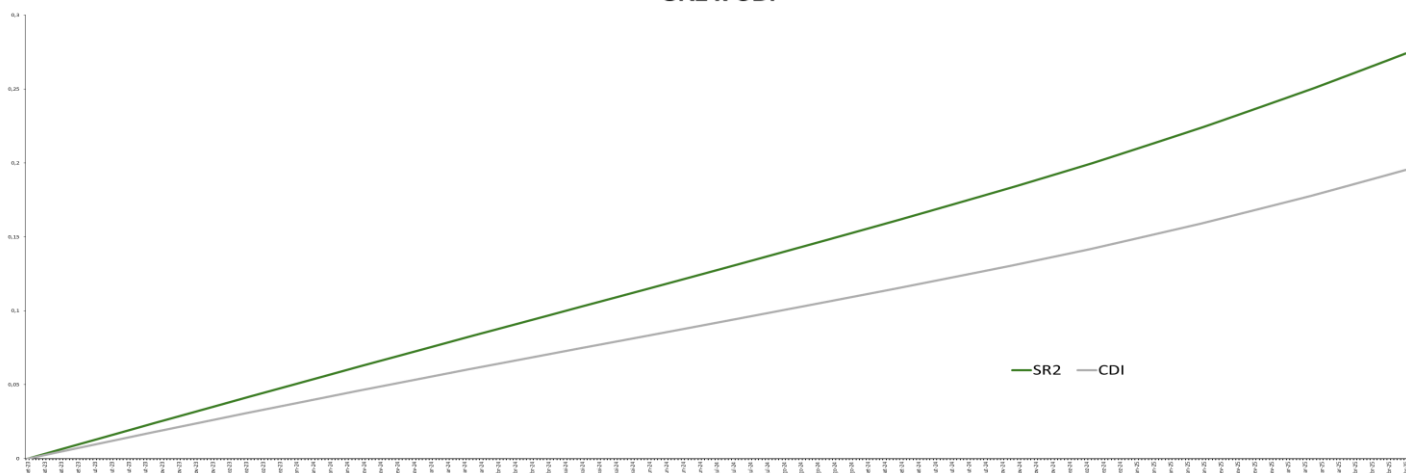

Esse material foi elaborado pela Iguana Investimentos Ltda. ("IGGY INVESTIMENTOS"), inscrita no CNPJ sob nº 10.924.308/0001-87, com a finalidade de apresentar informações relacionadas à Igggy Investimentos e seus serviços prestados. As informações contidas neste material são de caráter meramente e exclusivamente informativo, não se tratando de qualquer recomendação de compra ou venda de qualquer ativo negociado nos mercados financeiro e de capitais. A Igggy Investimentos não se responsabiliza pelas decisões de investimento tomadas com base nas informações contidas neste material. A Igggy Investimentos não comercializa nem distribui quotas de fundos de investimentos ou qualquer outro ativo financeiro. É recomendada a leitura cuidadosa da Lâmina de Informações essenciais, se houver, e do regulamento antes de investir. A rentabilidade passada não é garantia de rentabilidade futura. As rentabilidades divulgadas não são líquidas de impostos. FUNDOS DE INVESTIMENTO NÃO CONTAM COM GARANTIA DO ADMINISTRADOR, DO GESTOR, DE QUALQUER MECANISMO DE SEGURO OU FUNDO GARANTIDOR DE CRÉDITO - FGC. PARA AVALIAÇÃO DA PERFORMANCE DE UM FUNDO DE INVESTIMENTO, É RECOMENDÁVEL A ANÁLISE DE, NO MÍNIMO, 12 (DOZE) MESES. OS FUNDOS AQUI DESCRITOS PODEM UTILIZAR DE ESTRATÉGIAS COM DERIVATIVOS COMO PARTE INTEGRANTE DE SUA POLÍTICA DE INVESTIMENTO E DA FORMA COMO SÃO ADOTADAS, PODEM RESULTAR EM SIGNIFICATIVAS PERDAS PATRIMONIAIS PARA OS FUNDOS E SEUS COTISTAS, PODENDO INCLUSIVE ACARREJAR PERDAS SUPERIORES AO CAPITAL APLICADO PELOS COTISTAS E A CONSEQÜENTE OBRIGAÇÃO DO COTISTA DE APORTAR RECURSOS ADICIONAIS PARA COBRIR EVENTUAIS PREJUÍZOS DO FUNDO. Esta classe de fundo de investimento pode investir em carteira de direitos creditórios diversificada, com natureza e características distintas. Desta forma, o desempenho da carteira pode apresentar comportamento distinto ao longo da existência da classe. Fundo adaptado à resolução CVM 175.