

SOBRE O FUNDO

O Solar Puglia FIDC ("Fundo") é um fundo empresarial que tem como estratégia descontar, majoritariamente, os direitos creditórios de um único cedente ("cedente âncora"). O fundo é representados por recebíveis performados de curto prazo (~60 dias).

Os principais sacados são grandes empresas geradoras e distribuidoras de energia elétrica no Brasil.

DESEMPENHO DO FUNDO

2024	Cotas	jan	fev	mar	abr	mai	jun	jul	ago	set	out	nov	dez	No Ano
	SUB	1,06%	1,29%	1,99%	3,01%	3,46%	4,19%	4,88%	4,36%	4,51%	5,49%	4,65%	4,73%	53,31%
	%CDI	109,48%	161,38%	238,99%	339,65%	415,32%	531,90%	537,63%	502,23%	539,93%	591,34%	586,53%	508,15%	490,17%
2025	Cotas	jan	fev	mar	abr	mai	jun	jul	ago	set	out	nov	dez	No Ano
	SUB	5,43%	5,65%	5,28%	5,16%	6,26%	4,79%	6,15%	4,93%	4,85%	5,62%	-	-	69,37%
	%CDI	535,64%	573,77%	548,00%	488,60%	549,44%	436,70%	481,90%	423,48%	397,87%	440,17%	-	-	589,42%
	SR*	1,27%	1,22%	1,19%	1,29%	1,39%	1,33%	1,55%	1,41%	1,48%	1,55%	-	-	14,56%
	%CDI	125,41%	124,07	123,00%	122,48%	122,48%	121,56%	121,45%	121,43%	121,43%	121,45%	-	-	123,70%

* a classe Sênior iniciou em dezembro de 2024.

CARACTERÍSTICAS GERAIS

Data Início do fundo	20/12/2023
Data Base	31/10/2025
Patrimônio Líquido	R\$257.065.615
Carteira de crédito	R\$197.408.533
Créditos em atraso	R\$1.139.719
Provisão para devedores duvidosos	R\$9.855
Disponibilidade	R\$57.493.770
Razão de Subordinação	75,93%
Subordinação mínima	40%

CARACTERÍSTICAS DA SÉRIE SÊNIOR

Tipo	Sênior 1
Rentabilidade Alvo	CDI+4,0% a.a.
Público-Alvo	Investidor Qualificado
Prazo cotização resgate ⁽¹⁾	DU+42
Prazo liquidação resgate	DU+1 da cotização.
Aplicação mínima:	R\$ 1.000,00
Horário para aplicação	Até as 15h.

⁽¹⁾ Caso os pedidos de resgate que ainda não tenham atingido a Data de Conversão de Cotas ultrapassem pró forma a 10% (dez por cento) do Patrimônio Líquido da Classe, a Data de Conversão de Cotas será de até 126 (cento e vinte e seis) Dias Úteis.

DADOS PARA APLICAÇÃO

Banco:	363 (Singulare).
Agência:	1
Conta:	4543338
CNPJ:	52.498.421/0001-98

PL VS. DIREITOS CREDITÓRIOS



CONCENTRAÇÃO DOS CEDENTES

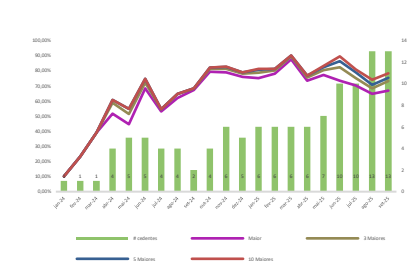

TAXA DE ADMINISTRAÇÃO

0,20%a.a. com o mínimo de R\$16.500,00 a.m.

TAXA DE GESTÃO

0,70%a.a. com o mínimo de R\$17.000,00 a.m.

TAXA DA CONSULTORIA

R\$10.000,00 a.m. e, 1% a.a. com mínimo de R\$30.000,00 a.m.

DESEMPENHO DO FUNDO

	SUB	%CDI	SR1	%CDI
Mês	5,62%	440,17%	1,55%	121,45%
3m	16,20%	437,33%	4,51%	121,76%
6m	37,34%	505,39%	9,04%	122,29%
12m	85,64%	624,87%	-	-
Desde o Início	160,24%	660,74%	15,85%	124,15%

CONCENTRAÇÃO DOS SACADOS

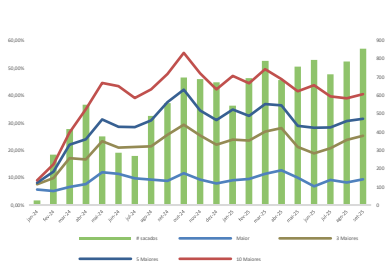

TRIBUTAÇÃO

Imposto de renda cobrado conforme tabela regressiva.
Alíquota de 0,38% de IOF sobre a aquisição de cotas primárias.

PRESTADORES DE SERVIÇOS

Administrador:	Singulare corretora de valores e títulos imobiliários.
Custodiante:	Singulare corretora de valores e títulos imobiliários.
Gestor:	Iguana Investimentos.
Consultoria:	Solar Capital.

Esse material foi elaborado pela Iggy Investimentos Ltda. ("IGGY INVESTIMENTOS"), inscrita no CNPJ sob nº 10.924.308/0001-87, com a finalidade de apresentar informações relacionadas à Iggy Investimentos e seus serviços prestados. As informações contidas neste material são de caráter meramente e exclusivamente informativo, não se tratando de qualquer recomendação de compra ou venda de qualquer ativo negociado nos mercados financeiro e de capitais. A Iggy Investimentos não se responsabiliza pelas decisões de investimento tomadas com base nas informações contidas neste material. A Iggy Investimentos não comercializa nem distribui quotas de fundos de investimentos ou qualquer outro ativo financeiro. É recomendada a leitura cuidadosa da Lâmina de Informações essenciais, se houver, e do regulamento antes de investir. A rentabilidade passada não é garantia de rentabilidade futura. As rentabilidades divulgadas não são líquidas de impostos. FUNDOS DE INVESTIMENTO NÃO CONTAM COM GARANTIA DO ADMINISTRADOR, DO GESTOR, DE QUALQUER MECANISMO DE SEGURO OU FUNDO GARANTIDOR DE CRÉDITO - FGC. PARA AVALIAÇÃO DA PERFORMANCE DE UM FUNDO DE INVESTIMENTO, É RECOMENDÁVEL A ANÁLISE DE, NO MÍNIMO, 12 (DOZE) MESES. OS FUNDOS AQUI DESCRITOS PODEM UTILIZAR DE ESTRATÉGIAS COM DERIVATIVOS COMO PARTE INTEGRANTE DE SUA POLÍTICA DE INVESTIMENTO E DA FORMA COMO SÃO ADOTADAS, PODEM RESULTAR EM SIGNIFICATIVAS PERDAS PATRIMONIAIS PARA OS FUNDOS E SEUS COTISTAS, PODENDO INCLUSIVE ACARREJAR PERDAS SUPERIORES AO CAPITAL APLICADO PELOS COTISTAS E A CONSEQUENTE OBRIGAÇÃO DO COTISTA DE APORTAR RECURSOS ADICIONAIS PARA COBRIR EVENTUAIS PREJUÍZOS DO FUNDO. Esta classe de fundo de investimento pode investir em carteira de direitos creditórios diversificada, com natureza e características distintas. Desta forma, o desempenho da carteira pode apresentar comportamento distinto ao longo da existência da classe. Fundo adaptado à resolução CVM 175.